



COMUNE DI  
BUONVICINO (CS)

***REGOLAMENTO PER LA DISCIPLINA DELLA SOSTA PER LE DONNE  
IN STATO DI GRAVIDANZA E NEOMAMME (PARCHEGGI ROSA).***

***MODALITA' DI RILASCIO DEL CONTRASSEGNO***



Comune di Buonvicino (CS)

## Sommario

Art. 1 Oggetto e finalità .....	2
Art. 2 - Fonti normative.....	2
Art. 3 Definizioni .....	3
Art. 4 Applicazione.....	3
Art. 5 Soggetti .....	3
Art. 6 Modalità di presentazione dell'istanza e rilascio del contrassegno .....	4
Art. 7 Disciplina della sosta.....	4
Art.8 Sanzioni.....	5
Art. 9 Duplicato del permesso rosa per smarrimento, furto o deterioramento .....	5
Art. 10 Disposizioni di utilizzo del pass rosa .....	5
Art. 11 Disposizioni finali .....	6
Art. 12 Entrata in vigore .....	6
Modello PASS ROSA Comune di Buonvicino – Allegato “A”-.....	7
Modello Richiesta rilascio contrassegno identificativo temporaneo - “Parcheggio rosa” –Allegato “B” .....	8
Segnaletica stallo Rosa Comune di Buonvicino – Allegato “C”- .....	10



Comune di Buonvicino (CS)

## Art. 1 Oggetto e finalità

1. Il presente Regolamento assume una valenza sostanziale per il sostegno del Comune di Buonvicino verso **“politiche di promozione dell’infanzia e della famiglia, con un elevato valore sociale alla maternità”**, prevedendo, per le donne in gravidanza e le neomamme con bambini fino al ventiquattresimo mese di vita, di poter parcheggiare comodamente la propria autovettura nei pressi delle strutture che garantiscono servizi al cittadino come quelle pubbliche, sanitarie, luoghi di aggregazione sociale, ovvero commerciali di beni finalizzati a donne in stato di gravidanza e bambini, presenti nel territorio comunale.
2. Ai fini della fruizione delle agevolazioni previste, questo Civico Ente predispone, a carattere permanente o temporaneo, ovvero anche solo per determinati periodi, giorni e orari, stalli di sosta riservati nelle aree limitrofe a edifici scolastici, edifici di sedi istituzionali, sedi di Azienda Sanitaria Locale e consultori, luoghi di aggregazione sociale, ovvero attività commerciali di beni finalizzati a donne in stato di gravidanza e bambini.

## Art. 2 - Fonti normative.

1. Il presente regolamento viene adottato in conseguenza delle modifiche apportate al D.Lgs 1.1.1992 n. 285 (Nuovo Codice della Strada, di seguito NCdS) dal D.L. 10 settembre 2021, n. 121, convertito con modificazioni in Legge 156 del 9 novembre 2021.
2. La norma specificata introduce nel NCdS e specificatamente nell’art.7, comma 1, lett.d), punto 3) la possibilità, per i comuni, di riservare limitati spazi alla sosta, a carattere permanente o temporaneo, ovvero anche solo per determinati periodi, giorni e orari, dei veicoli al servizio delle donne in stato di gravidanza o di genitori con un bambino di età non superiore a due anni, munite di contrassegno speciale, denominato «permesso rosa».
3. Detta norma introduce di seguito nell’art.158 del NCdS, nel comma 2, la lett.g-bis) mediante la quale la sosta di un veicolo è vietata negli spazi riservati alla sosta dei veicoli a servizio delle donne in stato di gravidanza o di genitori con un bambino di età non superiore a due anni muniti di permesso rosa;
4. Viene inoltre introdotto l’art. 188-bis (Sosta dei veicoli al servizio delle donne in stato di gravidanza o di genitori con un bambino di età non superiore a due anni), alla cui lettura si rimanda, che in sintesi consente agli enti proprietari della strada la capacità, per la sosta dei veicoli al servizio delle donne in stato di gravidanza o di genitori con un bambino di età non superiore a due anni gli enti proprietari della strada, di allestire spazi per la sosta, mediante la segnaletica necessaria, per consentire ed agevolare la mobilità di tali soggetti. Per usufruire di dette strutture, le donne in stato di gravidanza o i genitori con un bambino di età non superiore a due anni sono autorizzati dal comune di residenza. Detta norma prevede sanzioni graduate per chiunque usufruisce delle strutture senza avere l'autorizzazione prescritta o ne faccia uso improprio, ovvero, pur avendone diritto, usa dette strutture non osservando le condizioni ed i limiti indicati nell'autorizzazione prescritta.
5. Va ricordato che l'art.159 del NCdS prevede l'applicazione della sanzione accessoria amministrativa della rimozione del veicolo qualora, tra gli altri casi, venga posto in divieto di sosta su stallo riservato



Comune di Buonvicino (CS)

alla sosta dei veicoli al servizio delle donne in stato di gravidanza o di genitori con un bambino di età non superiore a due anni.

6. Con Decreto Ministero Infrastrutture 7 aprile 2022, pubblicato in G.U.n.119 del 23.05.2022, sono state fornite opportune indicazioni tanto nell'individuazione del segnale stradale quanto per il relativo pittogramma da apporre per individuare gli stalli di sosta riservata ai veicoli al servizio delle donne in stato di gravidanza e alle famiglie con bambini sino a due anni di età.

### Art. 3 Definizioni

1. Per il presente regolamento per "*fase di gestazione*" si intende il periodo temporale in cui una donna presenta uno stato di gravidanza clinicamente accertato.  
Per il presente regolamento per "*fase di puerperio*" si intende il periodo temporale di durata annuale decorrente dalla data di nascita anagrafica della prole.  
Per il presente regolamento per "*parcheggi rosa*" si intendono aree di parcheggio dedicate alle donne in stato di gravidanza e ai genitori con bambini fino a due anni di età.  
Per il presente regolamento per "*area di parcheggio*" s'intende lo stallo di sosta delimitato da strisce longitudinale bianca ove vige la regolamentazione della sosta con marcatore temporale (disco orario).  
Per il presente regolamento per "*Pass Rosa*" (Allegato "**A**") s'intende il Contrassegno Identificativo Temporaneo (CIT) spettante all'avente diritto ad utilizzare l'area di sosta.

### Art. 4 Applicazione

1. Il presente regolamento comunale si applica alle aree di sosta c.d. "parcheggi rosa" appositamente individuate con Deliberazione della Giunta Comunale.
2. La Giunta Comunale con separate successive deliberazioni può aumentare o diminuire le aree destinate ai parcheggi rosa.
3. Le aree di sosta di cui al precedente comma sono delimitate all'interno degli stalli di parcheggio delimitati da segnaletica orizzontale di colore bianco o blu, tracciate da segnaletica orizzontale di colore rosa/giallo e contrassegnate dalla segnaletica verticale di cui all'allegato "**C**" del presente regolamento comunale, che costituisce parte integrante e sostanziale del medesimo atto.
4. Al fine di una rotazione ed effettiva fruizione degli stalli di sosta riservati, i Provvedimenti adottandi e la relativa segnaletica potranno prevedere una limitazione oraria della sosta da dimostrarsi mediante "disco orario" e conseguente apposizione, all'interno del veicolo e sul cruscotto, di attestazione dell'arrivo ed inizio della sosta.

### Art. 5 Soggetti

1. Possono sostare nelle aree di sosta di cui al precedente articolo i veicoli che espongano idoneo contrassegno rosa (CIT) rilasciato dagli Uffici del Comando di Polizia Locale.



Comune di Buonvicino (CS)

2. In virtù della previsione di cui allo specificato art. 188-bis del CdS, possono richiedere ed ottenere il rilascio gratuito del Contrassegno esclusivamente le donne residenti in stato di gestazione o puerperio (a domanda può essere presentata anche a mezzo soggetti muniti di specifica delega). Nella domanda può essere indicato anche il nominativo dell'altro genitore ai fini de per gli effetti della previsione di cui al successivo art. 10.

#### Art. 6 Modalità di presentazione dell'istanza e rilascio del contrassegno

1. Il "Pass Rosa" verrà rilasciato dagli Uffici preposti del Comando di Polizia Locale, in seguito alla richiesta inoltrata dall'interessata sull'apposito modello predisposto (Allegato "B").
2. Ai fini del rilascio del contrassegno la/il richiedente dovrà allegare:  
nel caso di donna incinta, il certificato medico di uno specialista (ginecologo), attestante lo stato di gravidanza della richiedente;  
nel caso di neomamma autocertificazione relativa alla nascita del figlio;  
copia fronte/retro del documento di identità della richiedente,  
Il contrassegno ha validità limitata nel tempo rispetto alle condizioni sotto riportate e può essere utilizzato negli "stalli rosa" unitamente al disco orario con sosta massima 60 min.
3. La validità temporale del "Pass Rosa" è così determinata:
  - a) nel caso di donna incinta, dalla data in cui viene accettata la richiesta fino ai 2 anni successivi la data presunta del parto;
  - b) nel caso di donna in fase di puerperio dalla data in cui viene accettata la richiesta fino al giorno del compimento del secondo anno di età del neonato.
4. Sul contrassegno sono riportate il numero del tagliando, il periodo di validità;
5. La richiesta del contrassegno potrà essere inoltrata a partire dal primo mese fino al termine della gravidanza. A coloro che presenteranno la richiesta dopo la nascita della prole verrà rilasciato il contrassegno per il tempo rimanente fino a quando il figlio raggiungerà il ventiquattresimo mese di vita.
6. La modulistica con il testo della domanda da compilare sarà resa disponibile sul sito internet istituzionale dell'Ente, nonché presso gli Uffici del Comando di Polizia Locale.
7. Le istanze di cui al presente articolo possono essere presentate secondo le seguenti modalità:
  - a) posta elettronica certificata (PEC) all'indirizzo pec del protocollo protocollo.buonvicino@asmepec.it;
  - b) con consegna a mano all'Ufficio Protocollo del Comune di Buonvicino (CS) sito in Via Roma, n.10.
8. L'istanza, presentata con le modalità sopra indicate, consente, previa opportuna valutazione e verifica di quanto dichiarato, il rilascio del Pass.
9. Il rilascio da parte del Comando della Polizia Locale del Pass Rosa è a titolo gratuito.

#### Art. 7 Disciplina della sosta

1. La regolamentazione della sosta nelle aree di parcheggio rosa è regolamentata come segue:



Comune di Buonvicino (CS)

- ✓ L'area di sosta è individuata negli stalli di sosta tracciati da segnaletica orizzontale di colore rosa/giallo e regolamentati da disco orario. Tale area di sosta è contornata da strisce parallele interne alla predetta area di sosta di colore rosa. In prossimità di tale area è collocato il cartello stradale verticale di cui all'allegato "C".
  - ✓ All'interno del parcheggio rosa così come sopra specificato possono sostare i veicoli che espongono il contrassegno identificativo (pass rosa). In caso di uso improprio del pass rosa da parte del richiedente o di altro soggetto verrà disposto l'immediato ritiro del contrassegno senza che il titolare abbia nulla a pretendere.
2. In applicazione e per gli effetti dell'articolo 157, comma 1, lett. c del Codice della Strada, ai fini del presente regolamento comunale per "sosta" si intende la sospensione della marcia del veicolo protratta nel tempo, con possibilità di allontanamento da parte del conducente.
  3. La dimensione minima dell'area di sosta restano regolate dal regolamento di esecuzione e di attuazione del nuovo Codice della Strada, approvato con Decreto del Presidente della Repubblica 16 dicembre 1992, n. 495, salve s.m.i..

#### **Art.8 Sanzioni**

1. Le violazioni alle norme del presente regolamento sono sanzionate ai sensi e per gli effetti dell'art. 188 bis co. 3 e 4 del CdS;
2. Sono incaricati di far rispettare il presente Regolamento, per quanto di loro competenza, gli appartenenti al servizio della Polizia Locale, gli Ausiliari della Sosta, nonché tutti gli agenti di altri organi di sorveglianza previsti dalla legge.

#### **Art. 9 Duplicato del permesso rosa per smarrimento, furto o deterioramento**

1. In caso di smarrimento, furto o deterioramento del pass rosa, l'istanza tesa all'ottenimento di duplicato dovrà contenere quanto già previsto dall'art. 6 del presente regolamento, oltre alla denuncia di smarrimento o furto rilasciata da Autorità di Pubblica Sicurezza, ovvero al precedente permesso qualora deteriorato.
2. Il nuovo permesso avrà nuova numerazione e la medesima scadenza dell'originale.

#### **Art. 10 Disposizioni di utilizzo del pass rosa**

1. L'utilizzo del permesso rosa è strettamente personale.
2. Può essere utilizzato esclusivamente quando a bordo del veicolo si trova la donna in stato di gravidanza/puerperio titolare del permesso, o il bambino inferiore ad anni due per il quale il permesso sia stato rilasciato con un genitore.
3. Il permesso non è vincolato ad uno specifico veicolo, ma a qualunque veicolo sia "al servizio" del titolare ovvero del bambino inferiore ad anni due. In conseguenza, le agevolazioni normative sono legate all'esposizione del medesimo permesso, che dovrà essere posto bene in vista con la dovuta diligenza da parte del titolare, ai fini del controllo sull'osservanza delle norme.



Comune di Buonvicino (CS)

4. Il permesso è dotato di crittogramma
5. L'inosservanza delle disposizioni precedenti esporrà tanto il titolare del permesso, quanto il proprietario del veicolo, alle sanzioni previste per le violazioni alle norme specificate del NCdS.
6. Il permesso consente esclusivamente la sosta negli stalli riservati di cui all'art.2 del presente Regolamento, con riferimento all'art.188-bis del NCdS, su tutto il territorio nazionale. Non consente la sosta negli stalli di sosta riservata a diversamente abili di cui all'art.188 del NCdS, né la sosta gratuita negli stalli di sosta a pagamento (vedi proposta art. 6, c.1 del presente regolamento), né deroghe alle prescrizioni del NCdS, quali la circolazione nelle corsie riservate a particolari categorie di veicoli o il divieto di sosta
7. Entro gg.30 dalla data di scadenza, il permesso dovrà essere restituito a cura del titolare o da persona da questi delegata.
8. Sosta massima consentita 60 min. da dimostrarsi mediante "disco orario" con apposizione sul cruscotto, di attestazione dell'arrivo ed inizio della sosta.

#### **Art. 11 Disposizioni finali**

1. Dalla data di entrata in vigore del presente regolamento sono abrogate tutte le norme con esso incompatibili eventualmente contenute in altre disposizioni comunali approvate in precedenza.

#### **Art. 12 Entrata in vigore**

1. Il presente Regolamento entrerà in vigore non appena sarà dichiarata l'immediata eseguibilità della Deliberazione del Consiglio Comunale della Città di Buonvicino che ne disponga l'approvazione.



Comune di Buonvicino (CS)

## Modello PASS ROSA Comune di Buonvicino – Allegato “A”-



Scade il \_\_\_\_\_

N° \_\_\_\_\_

Ente di rilascio e timbro \_\_\_\_\_



**Comune di Buonvicino**

### PERMESSO PER SOSTA

art. 188-bis CdS.

Negli appositi spazi segnalati  
per i veicoli al servizio delle donne  
in stato di gravidanza  
o di genitori con un bambino  
di età non superiore di due anni

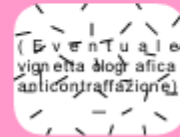

Cognome \_\_\_\_\_

Nome \_\_\_\_\_

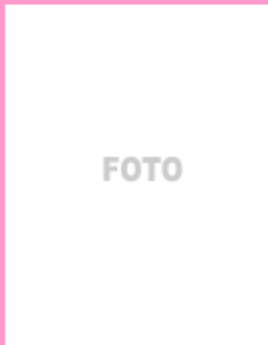

Firma del titolare  
o altro segno distintivo autorizzato \_\_\_\_\_

Il presente contrassegno dà diritto  
al titolare di usufruire della facilitazione  
di parcheggio previste dall'art. 188-bis  
del codice della strada

In caso di utilizzazione, il presente  
contrassegno deve essere apposto  
nella parte anteriore del veicolo in  
modo tale che il recto sia  
chiaramente visibile per i controlli.





Comune di Buonvicino (CS)

**Modello Richiesta rilascio contrassegno identificativo temporaneo -  
"Parcheggio rosa" –Allegato "B"**

**Allegato "B"**

*All'Ufficio della Polizia Locale  
del Comune di **Buonvicino** (CS)  
Via Manzoni, 5  
87020- Buonvicino (CS)*

**Il/La sottoscritto/a**

Cognome \_\_\_\_\_ Nome \_\_\_\_\_

Nato/a \_\_\_\_\_ Prov. \_\_\_\_\_ il \_\_\_\_\_

Residente nel Comune di Buonvicino (CS) in Via \_\_\_\_\_

recapito telefonico \_\_\_\_\_ / \_\_\_\_\_

**CHIEDO**

il rilascio del "**Contrassegno Identificativo Temporaneo**" per la sosta nei parcheggi rosa come da "Regolamento Comunale per la Disciplina della sosta per le donne in stato di gravidanza e neomamme" approvato con Delibera di Consiglio comunale n. .... il ..... e ai sensi della Delibera di Giunta comunale n. .... del ..... per la sosta negli stalli rosa di colore bianco e temporanea (1h) per quelli a pagamento, entrambi identificati da apposita segnaletica orizzontale e verticale che ne richiama lo stallo.

A tal fine, sotto la propria personale responsabilità, consapevole delle sanzioni penali, nel caso di dichiarazioni non veritiere, di formazione o uso di atti falsi, chiamante dall'art. 76 del D.P.R. n. 4458 del 28 dicembre 2000.

**DICHIARO**

- ✓ di essere residente nel Comune di Buonvicino (CS);
- ✓ di possedere o di avere un componente del nucleo familiare, avente una regolare patente di guida con cat. B o superiore;
- ✓ di restituire il contrassegno di identificazione in caso di sopravvenuta mancanza dei requisiti richiesti;

di essere in stato interessante con allegata certificazione medica redatta da medico ginecologico;

di essere madre di \_\_\_\_\_

nato/a \_\_\_\_\_ il \_\_\_\_\_

Buonvicino, \_\_\_\_/\_\_\_\_/\_\_\_\_

**Firma**

\_\_\_\_\_



Comune di Buonvicino (CS)



Comune di Buonvicino (CS)

### ALLEGO

- nel caso di donna in gravidanza, certificato medico in originale rilasciato da medico con specializzazione in ginecologica;
- nel caso di neomamma, certificato, in originale, di nascita del figlio/a;
- copia fronte/retro della carta di circolazione del veicolo e/o dei veicoli;
- copia fronte/retro di un documento di identità del proprietario autovettura/e;
- modulo dichiarazione di concessione in uso del veicolo.

---

#### Dichiarazione di consenso al trattamento dei dati personali e sensibili – Articolo 23 e 26 del codice della Privacy

La/Il sottoscritta/o dichiara di aver preso visione dell'informativa ai sensi dell'art. 13 del D. Lgs. 196/2003 ed esprime liberamente il consenso al trattamento e alla comunicazione dei propri dati personali, ivi inclusi i dati cosiddetti sensibili, in relazione alle finalità individuate nell'informativa.

Do il consenso       Nego il consenso

Presta il Suo consenso affinché i dati raccolti siano utilizzati per l'invio di comunicazioni o altro materiale informativo relativo ai servizi di cui ne ha fatto richiesta.

Do il consenso       Nego il consenso

FIRMA

---



Comune di Buonvicino (CS)

Segnaletica stallo Rosa Comune di Buonvicino – Allegato “C”-

